



Difíere tus compras* a meses con y sin intereses durante 2024.



Las Tarjetas de Crédito Mifel tienen para ti meses con y sin intereses la mayor parte del año en todas tus compras, sin la necesidad de esperar promociones.

Enero



Pago de servicios

Vigencia: del 2 de enero al 31 de marzo

Plazo: 3, 6 y 12 MSI

Monto mínimo: \$1,000 **Monto máximo:** \$300,000

Comercios participantes: Predial, agua, tenencia. Colonos de Bellavista pago de mantenimiento y anualidad Club de Golf.

Solicita el diferimiento: Para servicios de la CDMX: acude a la sucursal Mifel de tu preferencia. Resto del país: llama a Contacto Mifel

Febrero



Inscripciones

Vigencia: del 1 al 16 de febrero

Plazo: 6 MSI / 12 MCI

Monto mínimo: \$3,000 **Monto máximo:** \$120,000

Comercios participantes: Escuelas, mueblerías, papelerías, tiendas de autoservicio, departamentales y de tecnología

Marzo



Vacaciones Semana Santa

Vigencia: del 4 al 27 de marzo

Plazo: 6 y 12 MSI / 18 MCI

Monto mínimo: \$5,000 **Monto máximo:** \$120,000

Comercios participantes: Aerolíneas, hoteles, agencias de viaje, cruceros, parques de diversiones y parques acuáticos, eventos culturales, deportivos, acuarios, museos y zoológicos

Abril



Día del niño

Vigencia: del 26 al 30 de abril

Plazo: 6 y 12 MSI / 3 MCI

Monto mínimo: \$1,000 **Monto máximo:** \$50,000

Comercios participantes: Jugueterías y tiendas departamentales

Mayo



Día de la madre

Vigencia: del 1 al 12 de mayo

Plazo: 6 y 12 MSI / 3 MCI

Monto mínimo: \$1,000 **Monto máximo:** \$65,000

Comercios participantes: Todos los comercios

Mayo



Hot Days

Vigencia: del 13 al 23 de mayo

Promoción: 5% de bonificación

Monto mínimo: \$2,000 **Monto máximo:** \$6,000

Comercios participantes: Amazon

Junio



Día del padre

Vigencia: del 1 al 16 de junio

Plazo: 6 y 12 MSI / 3 MCI

Monto mínimo: \$1,000 **Monto máximo:** \$65,000

Comercios participantes: Todos los comercios

Julio



Amazon Prime Day

Vigencia: ¡Espéralo!

Plazo: 6 y 12 MSI

Monto mínimo: \$1,000 **Monto máximo:** \$40,000

Comercios participantes: Amazon

Julio - Agosto

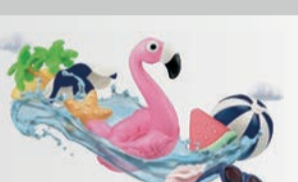

Vacaciones de Verano

Vigencia: del 15 de julio al 15 de agosto

Plazo: 6 y 12 MSI / 18 MCI

Monto mínimo: \$3,000 **Monto máximo:** \$100,000

Comercios participantes: Aerolíneas, hoteles, agencias de viaje, cruceros, parques de diversiones y parques acuáticos, eventos culturales, deportivos, acuarios, museos y zoológicos

Agosto



Back to school

Vigencia: del 6 al 26 de agosto

Plazo: 6 MSI / 12 MCI

Monto mínimo: \$1,500 **Monto máximo:** \$120,000

Comercios participantes: Colegiaturas, papelerías, tiendas departamentales y de tecnología

Septiembre



Mes del Cliente Mifel

Vigencia: del 1 al 30 de septiembre

Plazo: 6 y 12 MSI / 18 MCI

Monto mínimo: \$5,000 **Monto máximo:** \$150,000

Comercios participantes: Todos los comercios

Octubre

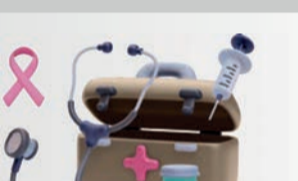

Mes rosa

Vigencia: del 1 al 31 de octubre

Plazo: 6 y 12 MSI / 3 MCI

Monto mínimo: \$1,500 **Monto máximo:** \$150,000

Comercios participantes: Clínicas de salud, consultorios médicos, análisis clínicos y seguros de vida

Noviembre



Buen Fin

Vigencia: del 15 al 18 de noviembre

Plazo: 6 y 12 MSI / 3 MCI

Monto mínimo: \$3,000 **Monto máximo:** \$130,000

Comercios participantes: Todos los comercios

Diciembre



Fin de año

Vigencia: del 1 al 31 de diciembre

Plazo: 6 y 12 MSI / 18 MCI

Monto mínimo: \$1,500 **Monto máximo:** \$160,000

Comercios participantes: Todos los comercios

Todo el año



Salud

Vigencia: del 1 de enero al 31 de diciembre

Plazo: 6 y 12 MSI / 18 MCI

Monto mínimo: \$1,500 **Monto máximo:** \$160,000

Comercios participantes: Pólizas de seguros, clínicas de salud, hospitales, dentistas, consultorios médicos y análisis clínicos

Todo el año



Compras en el extranjero

Vigencia: del 1 de enero al 31 de diciembre

Plazo: 3 y 6 MSI / 12 y 18 MCI

Monto mínimo: \$100 USD **Monto máximo:** \$3,500 USD

Comercios participantes: Compras en moneda extranjera

Todo el año



Tarjeta de Crédito Mifel Leones

Vigencia: del 12 de agosto al 31 de diciembre

Plazo: 3 MSI

Monto mínimo: \$1,000 **Monto máximo:** \$50,000

Comercios participantes: Tiendas Oficiales Mifel Leones (físicas y en línea)

*Consulta los artículos de temporada en Deportes El Siglo | Leones de Yucatán Para diferir tus compras llama a Contacto Mifel.

Todo el año



Seguros

Vigencia: del 1 de enero al 31 de diciembre

Plazo: 3, 6 y 12 MSI

Monto mínimo: \$1,000 **Monto máximo:** \$100,000

Comercios participantes: Seguros de vida, auto o moto, obra civil, viajes, hogar, pyme, gastos médicos mayores, etc.

*Aplica para seguros contratados con Mifel

Todo el año



Hipotecario Mifel

Vigencia: del 1 de enero al 31 de diciembre

Plazo: 3 y 6 MSI / 12 y 18 MCI

Monto mínimo: \$3,000 **Monto máximo:** \$120,000

Comercios participantes: Mueblerías, tiendas departamentales, SAM'S y Costco

*Aplica para clientes Mifel con Crédito Hipotecario Mifel activo.

Disfruta de los beneficios que te ofrecen tus **Tarjetas de Crédito Mifel**. Recuerda que, con cada compra que realizas, obtienes Puntos Mifel Rewards o Millas Miles & More.

Compras nacionales:

Oro, Leones y Platino: Cada \$10 es 1 punto

World Elite: Cada \$10 son 2 Puntos.

Miles & More: Cada \$20 son 2 Millas

Compras internacionales:

Oro y Leones: Cada \$10 es 1 Punto.

Platino: Cada \$10 son 2 Puntos.

World Elite: Cada \$10 son 3 Puntos.

Miles & More: Cada \$20 son 2 Millas



APROVÉCHALO.

mifel.com.mx

800.226.4335

55.5293.9000

*Las compras se podrán diferir llamando a Contacto Mifel al 55.5293.9000 y del interior de la Republica al 800.226.4335 donde te solicitarán los detalles de la(s) compra(s) realizada(s). Tienes hasta 10 días naturales después de haber realizado tu(s) compra(s) para solicitar el diferimiento. Este calendario puede cambiar sin previo aviso. TDC **ORO:** CAT PROMEDIO 64.8% SIN IVA, Tasa de interés promedio ponderada por saldo del 48.24% anual y una línea de crédito de \$31,256, anualidad \$650.00, SIN IVA Informativo. Tasa variable. Fecha de cálculo 1 de septiembre de 2024, para fines informativos y de comparación. Vigente al 28 de febrero de 2025. TDC **LEONES:** CAT PROMEDIO 64.0% SIN IVA, Tasa de interés promedio ponderada por saldo del 48.24% anual y una línea de crédito de \$65,125, anualidad \$700.00, SIN IVA Informativo. Tasa variable. Fecha de cálculo 1 de septiembre de 2024, para fines informativos y de comparación. Vigente al 28 de febrero de 2025. TDC **PLATINO:** CAT PROMEDIO 47.0% SIN IVA, Tasa de interés promedio ponderada por saldo del 32.20% anual y una línea de crédito de \$140,674, anualidad \$2,000.00, SIN IVA Informativo. Tasa variable. Fecha de cálculo 1 de septiembre de 2024, para fines informativos y de comparación. Vigente al 28 de febrero de 2025. TDC **WORLD ELITE:** CAT PROMEDIO 25.5% SIN IVA, Tasa de interés promedio ponderada por saldo del 21.24% anual y una línea de crédito de \$319,051, anualidad \$3,500.00, SIN IVA Informativo. Tasa variable. Fecha de cálculo 1 de septiembre de 2024, para fines informativos y de comparación. Vigente al 28 de febrero de 2025. TDC **MILES & MORE:** CAT PROMEDIO 53.8% SIN IVA, Tasa de interés promedio ponderada por saldo del 41.28% anual y una línea de crédito de \$224,077, anualidad \$5,000.00, SIN IVA Informativo. Tasa variable. Fecha de cálculo 1 de septiembre de 2024, para fines informativos y de comparación. Vigente al 28 de febrero de 2025. Incumplir tus obligaciones te puede generar comisiones e intereses moratorios. Contratar créditos que excedan tu capacidad de pago, afecta tu historial crediticio. Realizar solo el pago mínimo aumenta el tiempo de pago y el costo de la deuda. Consulta términos, requisitos de contratación, comisiones, unidad monetaria, cobertura geográfica y condiciones en tu sucursal más cercana. Contacto Mifel o mifel.com.mx | UNE Mifel: 800.906.4335 / 55.5282.7800 Ext. 7668 y 7681 une@mifel.com.mx | CONDUSEF: 800.999.8080 / 55.5340.0999 www.condusef.gob.mx.